

MONITOR BERITA

14

<input type="radio"/> BISNIS INDONESIA <input type="radio"/> INVESTOR DAILY <input checked="" type="radio"/> KOMPAS <input type="radio"/> KORAN TEMPO <input type="radio"/> MEDIA INDONESIA <input type="radio"/> PIKIRAN RAKYAT <input type="radio"/> RAKYAT MERDEKA <input type="radio"/> REPUBLIKA <input type="radio"/> SUARA KARYA	<input type="radio"/> SUARA PEMBARUAN <input type="radio"/> SINAR HARAPAN <input type="radio"/> TABLOID KONTAN <input type="radio"/> THE JAKARTA POST <input type="radio"/> MAJALAH GATRA <input type="radio"/> MAJALAH TEMPO <input type="radio"/> MAJALAH TRUST <input type="radio"/>																																											
KODE : <input type="checkbox"/> LISTRIK <input type="checkbox"/> MINERAL, BATU BARA <input checked="" type="checkbox"/> GEOLOGI <input type="checkbox"/> MIGAS DAN PANAS BUMI <input type="checkbox"/> UMUM																																												
<table style="width: 100%; border-collapse: collapse;"> <tr> <td style="width: 10%;">JAN</td><td style="width: 10%;">FEB</td><td style="width: 10%; border: 1px solid black; border-radius: 50%;">MAR</td><td style="width: 10%;">APR</td><td style="width: 10%;">MEI</td><td style="width: 10%;">JUN</td><td style="width: 10%;">JUL</td><td style="width: 10%;">AGST</td><td style="width: 10%;">SEPT</td><td style="width: 10%;">OKT</td><td style="width: 10%;">NOV</td><td style="width: 10%;">DES</td> </tr> <tr> <td>1</td><td>2</td><td>3</td><td>4</td><td>5</td><td>6</td><td>7</td><td>8</td><td>9</td><td>10</td><td>11</td><td>12</td><td style="border: 1px solid black; border-radius: 50%;">13</td><td>14</td><td>15</td><td>16</td><td>17</td><td>18</td><td>19</td><td>20</td><td>21</td><td>22</td><td>23</td><td>24</td><td>25</td><td>26</td><td>27</td><td>28</td><td>29</td><td>30</td><td>31</td> </tr> </table>		JAN	FEB	MAR	APR	MEI	JUN	JUL	AGST	SEPT	OKT	NOV	DES	1	2	3	4	5	6	7	8	9	10	11	12	13	14	15	16	17	18	19	20	21	22	23	24	25	26	27	28	29	30	31
JAN	FEB	MAR	APR	MEI	JUN	JUL	AGST	SEPT	OKT	NOV	DES																																	
1	2	3	4	5	6	7	8	9	10	11	12	13	14	15	16	17	18	19	20	21	22	23	24	25	26	27	28	29	30	31														
HALAMAN : 13																																												
TAHUN 2006																																												

BENCANA ALAM

**Pusat
Informasi
Riset**

JAKARTA, KOMPAS – Sebagai wilayah yang memiliki berbagai bahaya akibat fenomena alam—seperti gempa bumi, tsunami, banjir, longsor, dan letusan gunung berapi, Indonesia perlu memiliki pusat informasi riset khusus mengenai bencana alam. Sebab, bahaya-bahaya tersebut berpotensi menimbulkan bencana bagi masyarakat hingga menimbulkan kerugian material dan korban jiwa.

“Bahaya itu sebetulnya dapat ditekan—bahkan dicegah—hingga tidak berkembang menjadi bencana dengan menerapkan ilmu pengetahuan, baik pengetahuan tradisional yang nonilmiah maupun yang dikembangkan menjadi teknologi canggih,” kata Pariatmono, peneliti Badan Pengkajian dan Penerapan Teknologi (BPPT), terkait pendirian Pusat Informasi Riset Bencana Alam (PIRBA) yang ia ketuai.

Menurut Pariatmono, Jumat (10/3), usulan pendirian PIRBA sebenarnya telah dilontarkan tahun 2003 ketika terjadi bencana

gempa bumi di Bengkulu, namun baru terwujud tahun ini setelah terjadi mega-tsunami di Aceh. Selama ini pendirian pusat informasi ini memang tidak dianggap penting.

Pada tahap awal, PIRBA yang berada di bawah Kantor Menteri Negara Riset dan Teknologi akan meluncurkan situs web pada bulan Mei mendatang. Selain situs web, pusat ini juga akan menerbitkan brosur, poster, buku, dan melaksanakan kegiatan yang berkaitan dengan penyampaian informasi riset kebencanaan.

Situs web PIRBA yang beralamat di bencana.ristek.go.id dan disaster.ristek.go.id itu selain bisa diakses masyarakat juga dapat menjadi acuan bagi para penentu kebijakan di daerah. Di dalamnya antara lain berisi daftar situs lembaga yang terkait dengan masalah bencana dan hal yang ditangani dan dihasilkan. Melalui situs ini, pengunjung dapat masuk ke situs lembaga-lembaga yang menangani hal-hal tersebut. (YUN)

HUBUNGAN MASYARAKAT
DEPARTEMEN ENERGI DAN SUMBER DAYA MINERAL

MONITOR BERITA

<input type="checkbox"/> BISNIS INDONESIA <input type="checkbox"/> INVESTOR DAILY <input type="checkbox"/> KOMPAS <input type="checkbox"/> KORAN TEMPO <input type="checkbox"/> MEDIA INDONESIA <input type="checkbox"/> PIKIRAN RAKYAT <input type="checkbox"/> RAKYAT MERDEKA <input checked="" type="checkbox"/> REPUBLIKA <input type="checkbox"/> SUARA KARYA	<input type="checkbox"/> SUARA PEMBARUAN <input type="checkbox"/> SINAR HARAPAN <input type="checkbox"/> TABLOID KONTAN <input type="checkbox"/> THE JAKARTA POST <input type="checkbox"/> MAJALAH GATRA <input type="checkbox"/> MAJALAH TEMPO <input type="checkbox"/> MAJALAH TRUST <input type="checkbox"/>																									
KODE : <input type="checkbox"/> LISTRIK <input type="checkbox"/> MIGAS	<input type="checkbox"/> MINERAL, BATU BARA DAN PANAS BUMI	<input checked="" type="checkbox"/> GEOLOGI <input type="checkbox"/> UMUM																								
<table border="1"> <thead> <tr> <th>JAN</th> <th>FEB</th> <th>MAR</th> <th>APR</th> <th>MEI</th> <th>JUN</th> <th>JUL</th> <th>AGST</th> <th>SEPT</th> <th>OKT</th> <th>NOV</th> <th>DES</th> </tr> </thead> <tbody> <tr> <td>1 2 3 4 5 6 7 8 9 10</td> <td>1 2 3 4 5 6 7 8 9 10 11</td> <td>1 2 3 4 5 6 7 8 9 10 11 12</td> <td>1 2 3 4 5 6 7 8 9 10 11 12</td> <td>1 2 3 4 5 6 7 8 9 10 11 12 13 14 15</td> <td>1 2 3 4 5 6 7 8 9 10 11 12 13 14 15 16 17 18 19 20 21 22 23 24 25 26 27 28 29 30 31</td> <td>1 2 3 4 5 6 7 8 9 10 11 12 13 14 15 16 17 18 19 20 21 22 23 24 25 26 27 28 29 30 31</td> <td>1 2 3 4 5 6 7 8 9 10 11 12 13 14 15 16 17 18 19 20 21 22 23 24 25 26 27 28 29 30 31</td> <td>1 2 3 4 5 6 7 8 9 10 11 12 13 14 15 16 17 18 19 20 21 22 23 24 25 26 27 28 29 30 31</td> <td>1 2 3 4 5 6 7 8 9 10 11 12 13 14 15 16 17 18 19 20 21 22 23 24 25 26 27 28 29 30 31</td> <td>1 2 3 4 5 6 7 8 9 10 11 12 13 14 15 16 17 18 19 20 21 22 23 24 25 26 27 28 29 30 31</td> <td>1 2 3 4 5 6 7 8 9 10 11 12 13 14 15 16 17 18 19 20 21 22 23 24 25 26 27 28 29 30 31</td> </tr> </tbody> </table>			JAN	FEB	MAR	APR	MEI	JUN	JUL	AGST	SEPT	OKT	NOV	DES	1 2 3 4 5 6 7 8 9 10	1 2 3 4 5 6 7 8 9 10 11	1 2 3 4 5 6 7 8 9 10 11 12	1 2 3 4 5 6 7 8 9 10 11 12	1 2 3 4 5 6 7 8 9 10 11 12 13 14 15	1 2 3 4 5 6 7 8 9 10 11 12 13 14 15 16 17 18 19 20 21 22 23 24 25 26 27 28 29 30 31	1 2 3 4 5 6 7 8 9 10 11 12 13 14 15 16 17 18 19 20 21 22 23 24 25 26 27 28 29 30 31	1 2 3 4 5 6 7 8 9 10 11 12 13 14 15 16 17 18 19 20 21 22 23 24 25 26 27 28 29 30 31	1 2 3 4 5 6 7 8 9 10 11 12 13 14 15 16 17 18 19 20 21 22 23 24 25 26 27 28 29 30 31	1 2 3 4 5 6 7 8 9 10 11 12 13 14 15 16 17 18 19 20 21 22 23 24 25 26 27 28 29 30 31	1 2 3 4 5 6 7 8 9 10 11 12 13 14 15 16 17 18 19 20 21 22 23 24 25 26 27 28 29 30 31	1 2 3 4 5 6 7 8 9 10 11 12 13 14 15 16 17 18 19 20 21 22 23 24 25 26 27 28 29 30 31
JAN	FEB	MAR	APR	MEI	JUN	JUL	AGST	SEPT	OKT	NOV	DES															
1 2 3 4 5 6 7 8 9 10	1 2 3 4 5 6 7 8 9 10 11	1 2 3 4 5 6 7 8 9 10 11 12	1 2 3 4 5 6 7 8 9 10 11 12	1 2 3 4 5 6 7 8 9 10 11 12 13 14 15	1 2 3 4 5 6 7 8 9 10 11 12 13 14 15 16 17 18 19 20 21 22 23 24 25 26 27 28 29 30 31	1 2 3 4 5 6 7 8 9 10 11 12 13 14 15 16 17 18 19 20 21 22 23 24 25 26 27 28 29 30 31	1 2 3 4 5 6 7 8 9 10 11 12 13 14 15 16 17 18 19 20 21 22 23 24 25 26 27 28 29 30 31	1 2 3 4 5 6 7 8 9 10 11 12 13 14 15 16 17 18 19 20 21 22 23 24 25 26 27 28 29 30 31	1 2 3 4 5 6 7 8 9 10 11 12 13 14 15 16 17 18 19 20 21 22 23 24 25 26 27 28 29 30 31	1 2 3 4 5 6 7 8 9 10 11 12 13 14 15 16 17 18 19 20 21 22 23 24 25 26 27 28 29 30 31	1 2 3 4 5 6 7 8 9 10 11 12 13 14 15 16 17 18 19 20 21 22 23 24 25 26 27 28 29 30 31															
HALAMAN : 3		TAHUN 2006																								

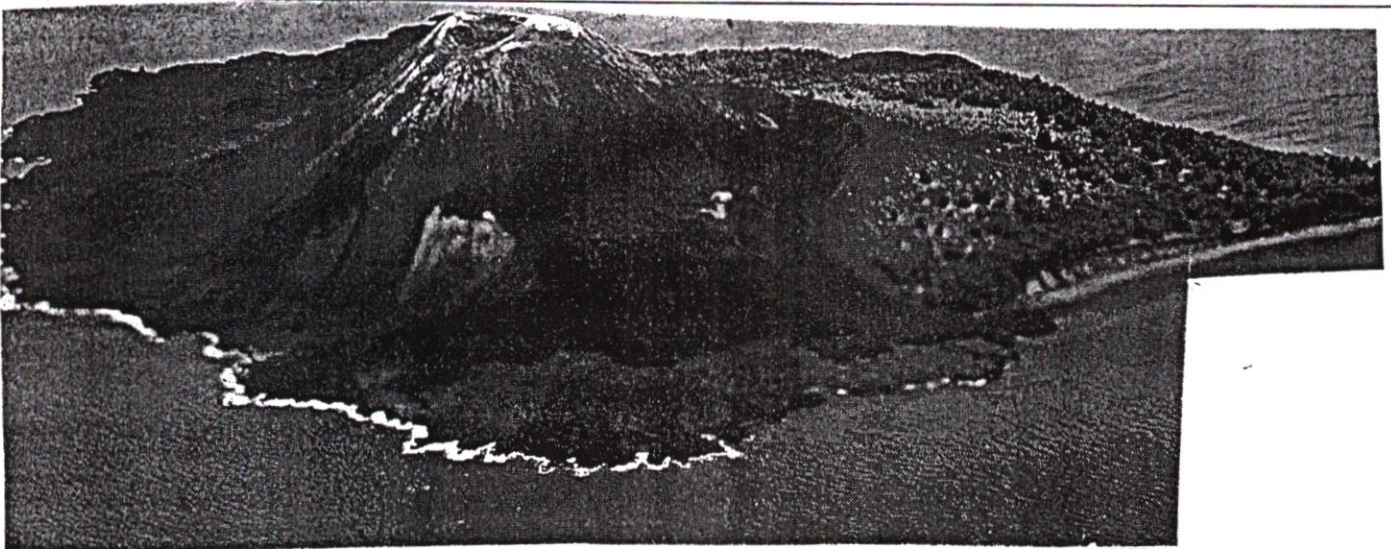

ANAK KRAKATAU:

Anak gunung Krakatau tampak dari udara, di Selat Sunda, Banten, Sabtu (11/3). Anak Krakatau merupakan gunung berapi yang aktif dan saat ini merupakan salah satu objek wisata di Indonesia.